

## ALAT LAB BAHASA EvaLAB



Pada meja guru EvaLab dipasang 2 (dua) monitor, EvaLab menggunakan **DUAL MONITOR SYSTEM**, dan pengendaliannya berbasis komputer digital dengan 2 buah monitor sehingga pada alat lab bahasa ini tidak banyak tombol dan tidak banyak kabel. Pemasangan kabel dilakukan jauh lebih cepat, lebih ringkas dan sangat rapih.



Meja guru dan meja siswa terbuat dari bahan **berkualitas sangat baik**, yaitu **MDF**. Bahan ini jauh lebih kuat dibandingkan dengan tripleks biasa ! Pelapis meja guru dan meja siswa menggunakan **HPL**, dan bahan ini jauh lebih kuat dibandingkan dengan pelapis melamin atau supercon biasa ! Namun demikian, meja guru dan meja siswa dapat menggunakan bahan yg lebih ekonomis disesuaikan dengan budget masing-masing sekolah. Pemasangan meja guru, meja siswa dan jalur kabel dibuat sedemikian rupa sehingga tidak merusak lantai keramik !



Kursi siswa yang disarankan adalah kursi susun empuk dengan kualitas yang baik. Ukuran meja siswa dibuat sedemikian rupa sehingga berkesan cukup longgar dengan tinggi dan lebar cukup dan ruangan injakan kaki yang nyaman. Satu meja siswa berkapasitas = 2 orang siswa. Kursi siswa dan kursi guru dapat menggunakan bahan yang lebih ekonomis disesuaikan dengan budget di masing-masing sekolah.



Koridor tengah di dalam ruang Lab Bahasa berkesan longgar dengan lebar yang cukup untuk dilalui para siswa. Koridor tengah ini didisain sedemikian rupa sehingga nyaman untuk dilalui, kuat untuk diinjak siswa berjalan dan tidak ada sandungan pada koridor tengah itu.

## ALAT LAB BAHASA EvaLAB



Pada setiap siswa terdapat alat yang disebut **STUDENT CONSOLE**. Student Console ini berfungsi sebagai interface antara meja siswa dengan seluruh SISTEM LAB BAHASA. Melalui alat ini siswa dapat menjawab (bicara) dan mendengar materi lab bahasa. Pada Student Console ini terdapat LED indicator, tombol siswa dan konektor jack untuk HEADSET siswa.

Di dalam setiap Student Console ini terdapat rangkaian elektronika sehingga kualitas suara tidak berkurang walau pun ukuran ruangan lab bahasa cukup luas !

Pemasangan Student Console ini sangat mudah dan rapih. Tidak banyak kabel ! Desain hardware dan software dari EvaLab ini sangat efisien sehingga pemasangan dan perawatan dapat dilakukan dengan sangat CEPAT dan EFISIEN. Lantai ruang keramik tidak rusak karena tidak ada lantai keramik yang dibor.





Di dalam ruang Lab Bahasa dilengkapi dengan **SPEAKER ACTIVE** yang jernih, kuat dan memadai. Ruang Lab Bahasa dapat pula dilengkapi dengan **penyejuk ruangan (AC)**. Disarankan Ruang Lab Bahasa juga dilengkapi jendela manakala sewaktu-waktu diperlukan.



Ruang Lab Bahasa juga dilengkapi dengan DLP **PROJECTOR** 2200 Lumens. Ruang Lab Bahasa semacam ini akhirnya berkesan maju dan modern sehingga memadai untuk memberikan materi ajar yang lebih berkualitas dengan adanya fasilitas bukan hanya **AUDIO** tetapi juga fasilitas **VIDEO**



# DUAL MONITOR SYSTEM

Alat Lab Bahasa merek EVALAB menggunakan **DUAL MONITOR SYSTEM**, yaitu Alat Lab Bahasa berbasis Komputer Digital dengan sistem DUA LAYAR TAMPILAN di meja guru. Layar 1 adalah sebagai layar untuk program pengendali alat lab bahasa, sedangkan Layar 2 adalah sebagai layar materi ajar lab bahasa. Materi ajar ini bisa ditampilkan dilayar besar (screen) melalui PROJECTOR yang ada di dalam ruang lab bahasa tersebut.





Meja guru didisain sedemikian rupa sehingga memadai untuk menampung berbagai peralatan lab bahasa seperti **MASTER CONSOLE, Video VGA Splitter, DVD VCD MP3 MP4 Player, Tape Deck, Komputer System dan LCD monitor**



**DVD VCD MP3 MP4 Player**

**Media Materi disimpan dalam: CD DVD FlashDisk dll.**



Alat Lab Bahasa merek EVALAB menggunakan DUAL MONITOR SYSTEM, yaitu Alat Lab Bahasa berbasis Komputer Digital dengan sistem DUA LAYAR TAMPILAN di meja guru. Layar 1 adalah sebagai layar untuk program pengendali alat lab bahasa, sedangkan Layar 2 adalah sebagai layar materi ajar lab bahasa. Materi ajar ini bisa ditampilkan dilayar besar (screen projector) melalui PROJECTOR yang ada di dalam ruang lab bahasa tersebut.



## ALAT LAB BAHASA EvaLAB



Meja guru didisain sedemikian rupa sehingga memadai untuk menampung berbagai peralatan lab bahasa seperti MASTER CONSOLE, Video VGA Splitter, DVD VCD MP3 MP4 Player, Tape Deck, Komputer System dan LCD monitor





Inilah gambar disain terbaru dari meja guru. **Semua monitor menggunakan LCD monitor**. Bahan utama meja guru ini adalah MDF dan HPL yang kualitas nya jauh lebih tinggi dibandingkan dengan tripleks / melamin supercon biasa. Meja guru didisain sedemikian rupa sehingga memadai untuk menampung berbagai peralatan lab bahasa seperti MASTER CONSOLE, Video VGA Splitter, DVD VCD MP3 MP4 Player, Tape Deck, Komputer System dan LCD monitor





Gambar ini adalah gambar **MASTER CONSOLE** Alat Lab Bahasa merek EVALAB. Desain nya kompak, rapih, futuristik dan modern. Tidak banyak kabel. Menggunakan komponen elektronika pilihan. Jika terjadi kerusakan, maka perbaikannya dapat dilakukan dengan waktu yang JAUH LEBIH SINGKAT ! Alat lab bahasa ini sepenuhnya dikendalikan oleh komputer digital. Tampak bagian depan dan bagian belakang dari MASTER CONSOLE ini tidak banyak tombol dan sepenuhnya menggunakan konektor sehingga pemasangan dan perbaikannya sangat mudah dan cepat





Gambar ini adalah gambar MASTER CONSOLE Alat Lab Bahasa merek EVALAB.

Desain nya kompak, rapih, futuristic dan modern. Tidak banyak kabel.

Menggunakan komponen elektronika pilihan. Jika terjadi kerusakan, maka perbaikannya dapat dilakukan dengan waktu yang JAUH LEBIH SINGKAT ! Alat lab bahasa ini sepenuhnya dikendalikan oleh komputer digital. Tampak bagian depan dan bagian belakang dari MASTER CONSOLE ini tidak banyak tombol dan sepenuhnya menggunakan konektor sehingga pemasangan dan perbaikannya sangat mudah dan jauh lebih cepat.





Gambar ini adalah gambar MASTER CONSOLE Alat Lab Bahasa merek EVALAB.

Desain nya kompak, rapih, futuristic dan modern. Tidak banyak kabel.

Menggunakan komponen elektronika pilihan. Jika terjadi kerusakan, maka perbaikannya dapat dilakukan dengan waktu yang JAUH LEBIH SINGKAT ! Alat lab bahasa ini sepenuhnya dikendalikan oleh komputer digital. Tampak bagian depan dan bagian belakang dari MASTER CONSOLE ini tidak banyak tombol dan sepenuhnya menggunakan konektor sehingga pemasangan dan perbaikannya sangat mudah dan jauh lebih cepat.



# ALAT LAB BAHASA EvaLAB

LAYOUT RUANG LAB BAHASA  
PERKIRAAN KEBUTUHAN RUANGAN  
KAPASITAS = 40 SISWA

PANJANG = ± 10.5 METER  
MENAMPUNG 5 BARIS  
1 BARIS = 8 SISWA

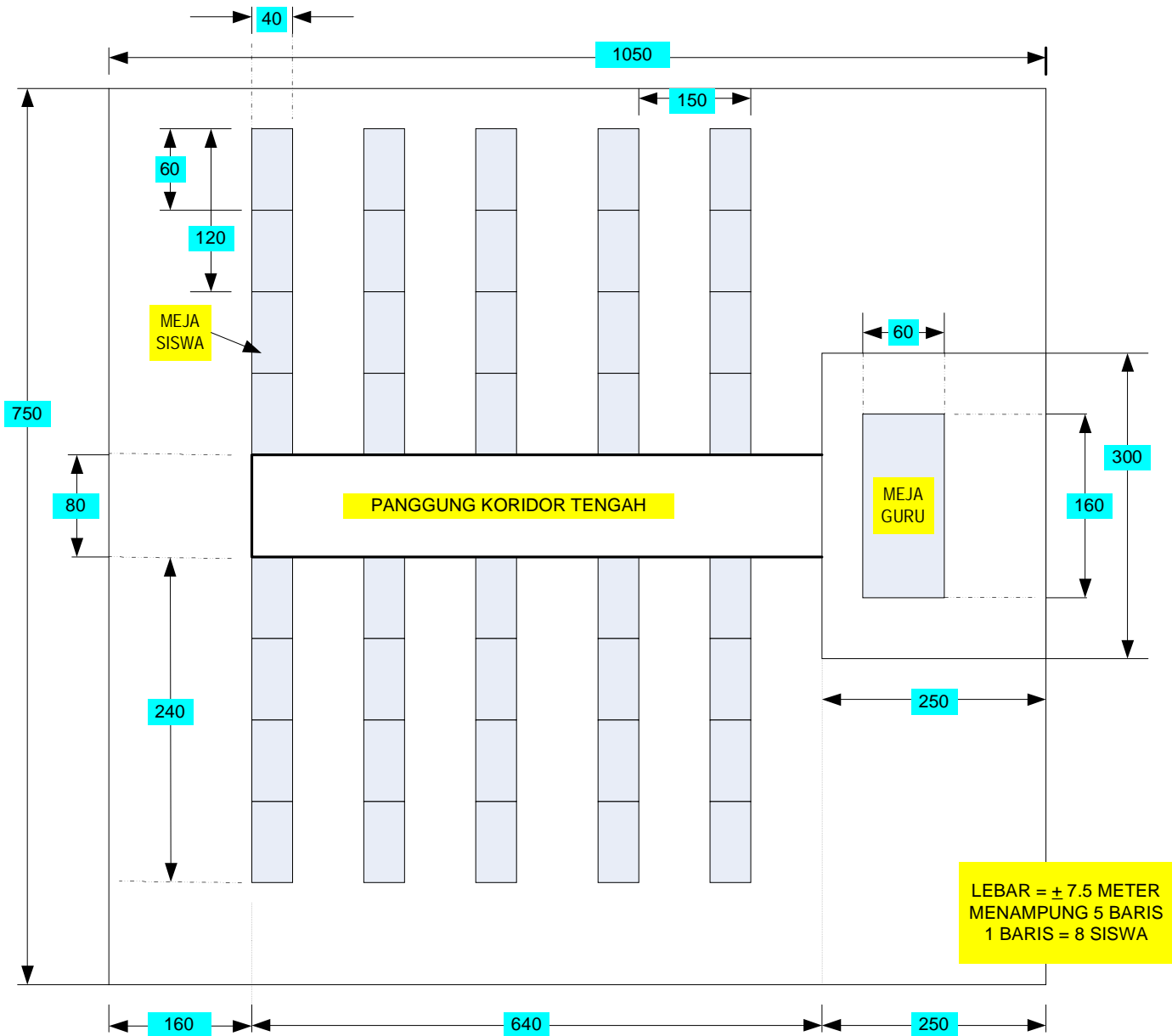

Gambar tersebut di atas adalah gambar disain layout ruang lab bahasa yang bisa menampung 40 orang siswa. Satu baris berkapasitas 8 orang siswa, dan di dalam ruang tersebut terdapat 5 baris, jadi kapasitas ruang lab bahasa ini adalah 40 orang siswa. Pada bagian tengah terdapat koridor tengah dan panggung untuk meja guru.

Ukuran ruangan yang dimaksud adalah kurang lebih 10.5 x 7.5 meter<sup>2</sup>

## ALAT LAB BAHASA EvaLAB

Tampilan Software Alat LAB BAHASA EVALAB, kesan nya MODERN & CANGGIH ! Pemakaiannya simpel, mudah, dan banyak fitur-fitur nya. Untuk mengetahui lebih jelas cara pakai software ini, Anda bisa melihatnya pada buku manual alat lab bahasa EvaLab

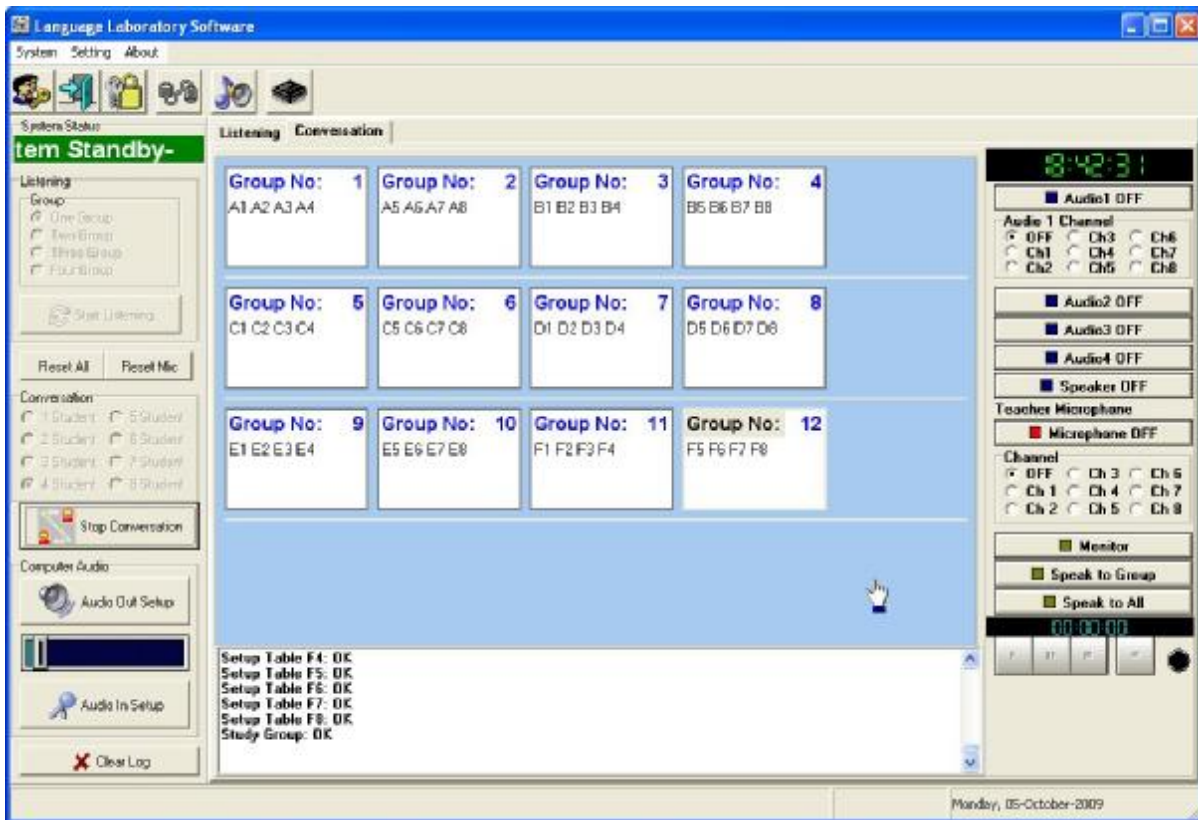
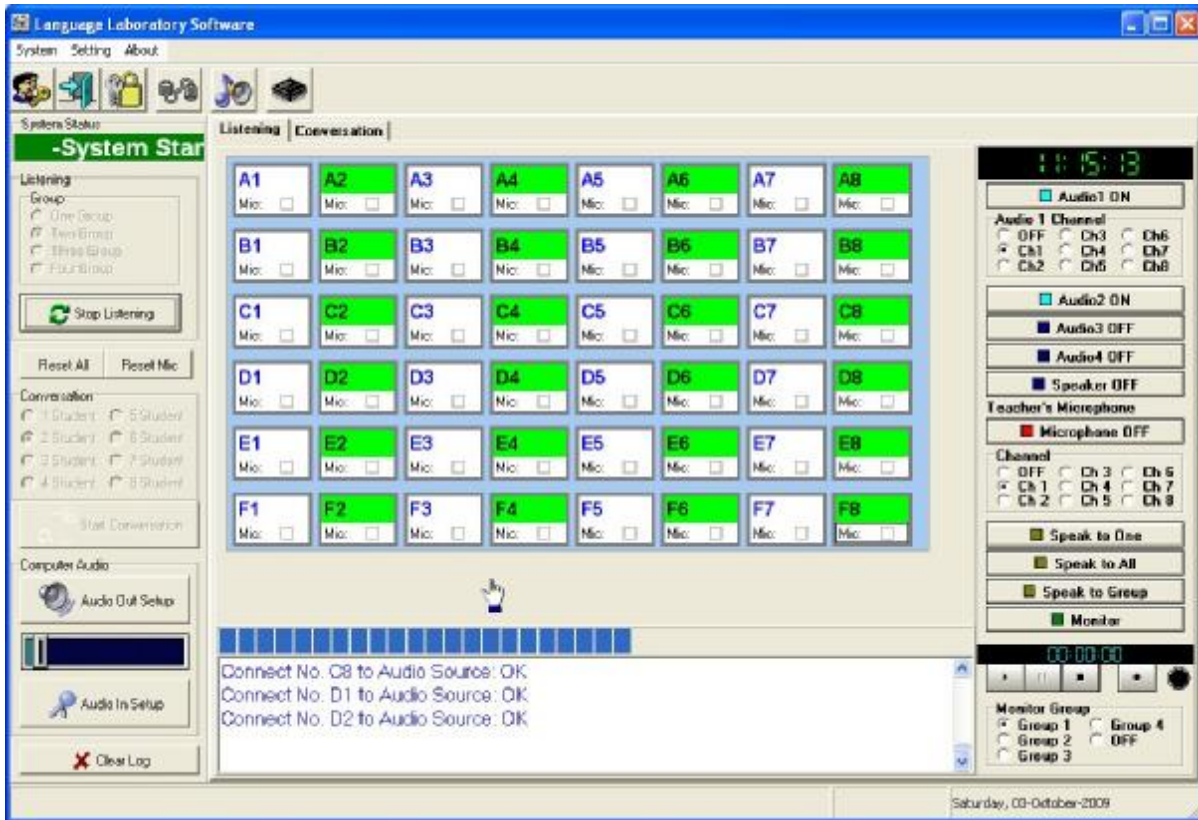

PENGOPERASIKAN ALAT LAB BAHASA EVALAB TIDAK MENGGUNAKAN BANYAK TOMBOL MANUAL SEBAGAIMANA YG ADA PADA ALAT LAB BAHASA MEREK " LAIN ". PEMBAGIAN GROUP DAPAT DILAKUKAN DENGAN BANYAK KOMBINASI DAN SANGAT MUDAH !

## ALAT LAB BAHASA EvaLAB

Gambar dibawah ini adalah **ALAT LAB BAHASA MEREK " LAIN "** YANG SUDAH KETINGGALAN ZAMAN !  
DIYAKINI SEKOLAH YANG MASIH MEMAKAI ALAT LAB BAHASA SEPERTI INI AKAN MENGALAMI BANYAK SEKALI MASALAH  
TEKNIS YANG TIDAK KUNJUNG SELESAI SELESAI, ALIAS RUSAK LAGI RUSAK LAGI TANPA ADA PENYELESAIAN CEPAT

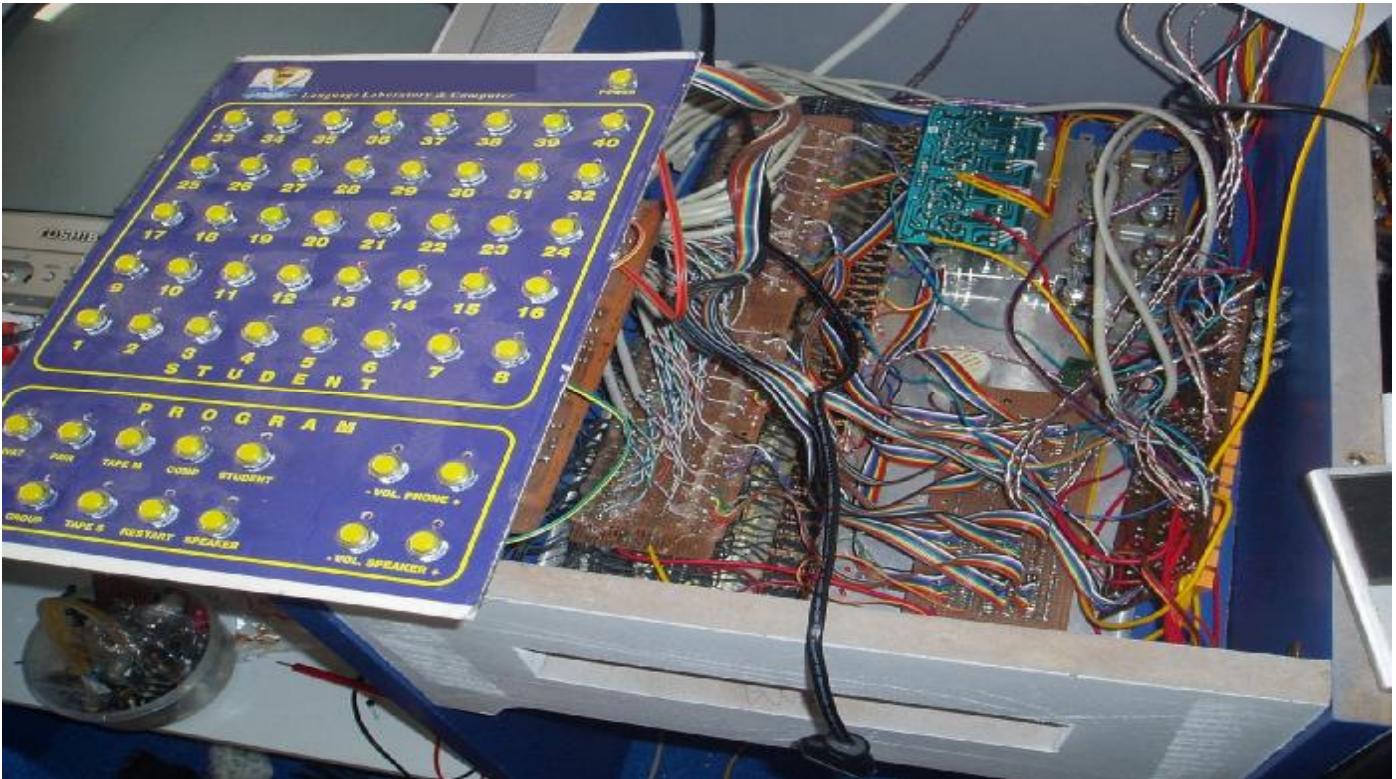

Gambar ini adalah contoh gambar **Alat Lab Bahasa merek LAIN**. Lihat, pada alat ini terlalu banyak kabel berseliweran, kesannya ruwet dan mungkin mudah rusak. Pemakaiannya pasti lebih sulit karena menggunakan banyak tombol manual. Jika ada kerusakan maka perbaikan kerusakan tersebut membutuhkan waktu yang lama. Jika rusak berat maka harus memanggil teknisi dari pusat untuk perbaikannya sehingga membutuhkan waktu dan biaya besar. Untuk saat ini, kami anggap alat Lab bahasa ini sudah ketinggalan.



## ALAT LAB BAHASA EvaLAB

Gambar dibawah ini adalah **ALAT LAB BAHASA MEREK " LAIN "** YANG SUDAH KETINGGALAN ZAMAN !  
DIYAKINI SEKOLAH YANG MASIH MEMAKAI ALAT LAB BAHASA SEPERTI INI AKAN MENGALAMI BANYAK SEKALI MASALAH  
TEKNIS YANG TIDAK KUNJUNG SELESAI SELESAI, ALIAS RUSAK LAGI RUSAK LAGI TANPA ADA PENYELESAIAN CEPAT



Gambar ini adalah contoh gambar **Alat Lab Bahasa merek LAIN**. Lihat, pada alat ini terlalu banyak kabel berseliweran, kesannya ruwet dan mungkin mudah rusak. Pemakaiannya pasti lebih sulit karena menggunakan banyak tombol manual. Jika ada kerusakan maka perbaikan kerusakan tersebut membutuhkan waktu yang lama. Jika rusak berat maka harus memanggil teknisi dari pusat untuk perbaikannya sehingga membutuhkan waktu dan biaya besar. Untuk saat ini, kami anggap alat Lab bahasa ini sudah ketinggalan.

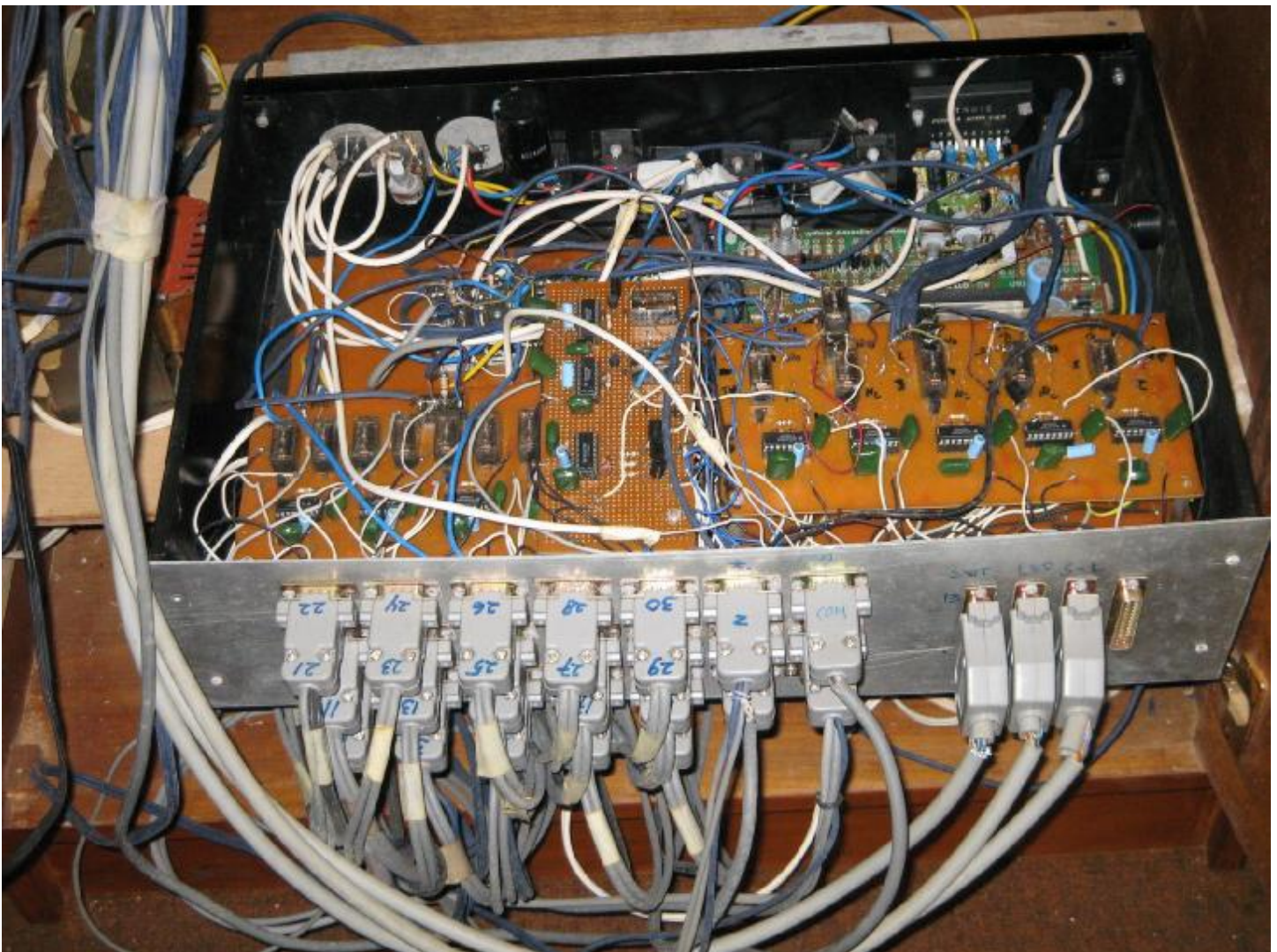

## ALAT LAB BAHASA EvaLAB

Gambar dibawah ini adalah ALAT **LAB BAHASA MEREK " LAIN "** YANG SUDAH KETINGGALAN ZAMAN !  
DIYAKINI SEKOLAH YANG MASIH MEMAKAI ALAT LAB BAHASA SEPERTI INI AKAN MENGALAMI BANYAK SEKALI MASALAH  
TEKNIS YANG TIDAK KUNJUNG SELESAI SELESAI, ALIAS RUSAK LAGI RUSAK LAGI TANPA ADA PENYELESAIAN CEPAT



Gambar ini adalah contoh gambar **Alat Lab Bahasa merek LAIN**. Lihat, pada alat ini terlalu banyak kabel berseliweran, kesannya ruwet dan mungkin mudah rusak. Pemakaiannya pasti lebih sulit karena menggunakan banyak tombol manual. Jika ada kerusakan maka perbaikan kerusakan tersebut membutuhkan waktu yang lama. Jika rusak berat maka harus memanggil teknisi dari pusat untuk perbaikannya sehingga membutuhkan waktu dan biaya besar. Untuk saat ini, kami anggap alat Lab bahasa ini sudah ketinggalan.

